

L'outil web REZONE CPTS

rapport sur votre projet généré en ligne le 23/06/2021

Ce rapport constitue un élément du diagnostic territorial.

Il fournit :

- la représentation graphique du territoire choisi
- des indicateurs de population, d'accès aux soins, de parcours, de prévention, ainsi que ceux de l'offre de soins existante (détaillée selon les choix effectués dans les focus proposés) et complétés des comparaisons au département, région, France quand elles sont disponibles
- des informations générales sur les grandes étapes de constitution d'une CPTS et les contacts utiles pour accompagner cette démarche

I - LA CARTE

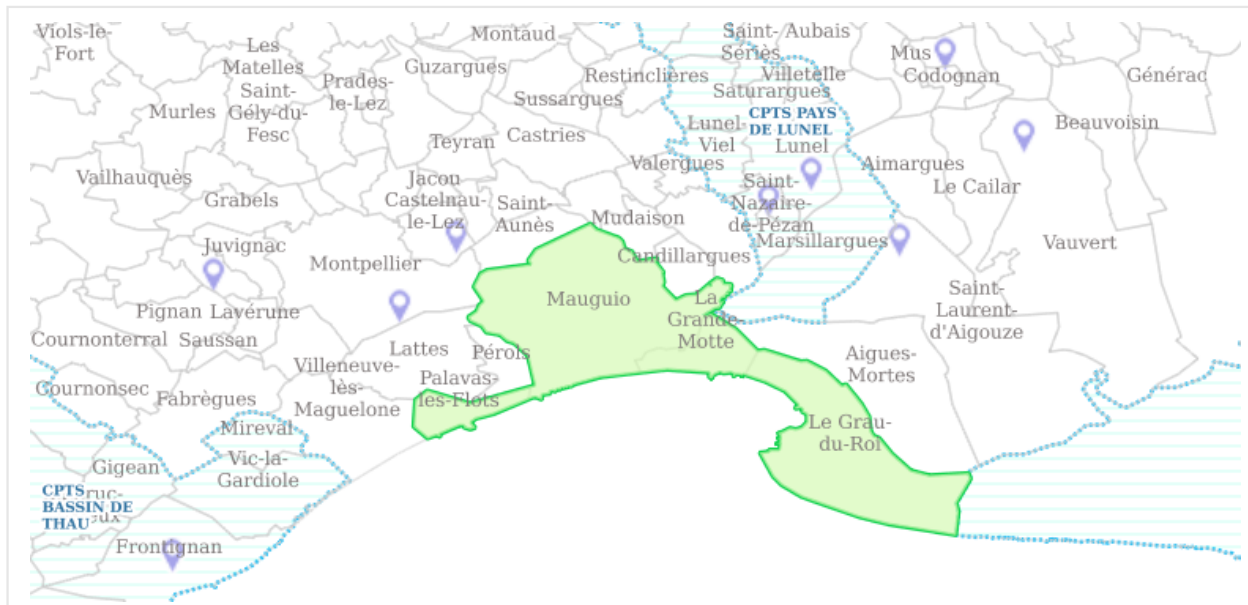

II - LE TERRITOIRE

Les indicateurs proposés ci-après identifient les spécificités du territoire et les caractéristiques essentielles de sa population.

Les indicateurs calculés sur la population consommante sont disponibles pour les codes communes ramenant au moins 50 consommateurs dans la base de données.

[En détails](#)

Communes retenues	Code commune	Population	Quartier prioritaire de la ville	Zonage Médecin spécialiste en médecine générale Zones sensibles (ZIP / ZAC)
GARD				
Le Grau-du-Roi	30133	8 517	0	-
HÉRAULT				
La Grande-Motte	34344	8 820	0	-
Mauguio	34154	16 919	0	-
Palavas-les-Flots	34192	5 977	0	-
Totaux	4 commune(s)	40 233 habitants	0 QPV*	0 sur 4

* Plusieurs communes peuvent se partager un même QPV ce qui peut surévaluer le total présenté.

La CPTS est composée de communes appartenant à plusieurs départements et/ou régions. Les comparaisons affichées tiennent compte de cette particularité territoriale.

Caractéristiques Population

Répartition des habitants par tranche d'âge

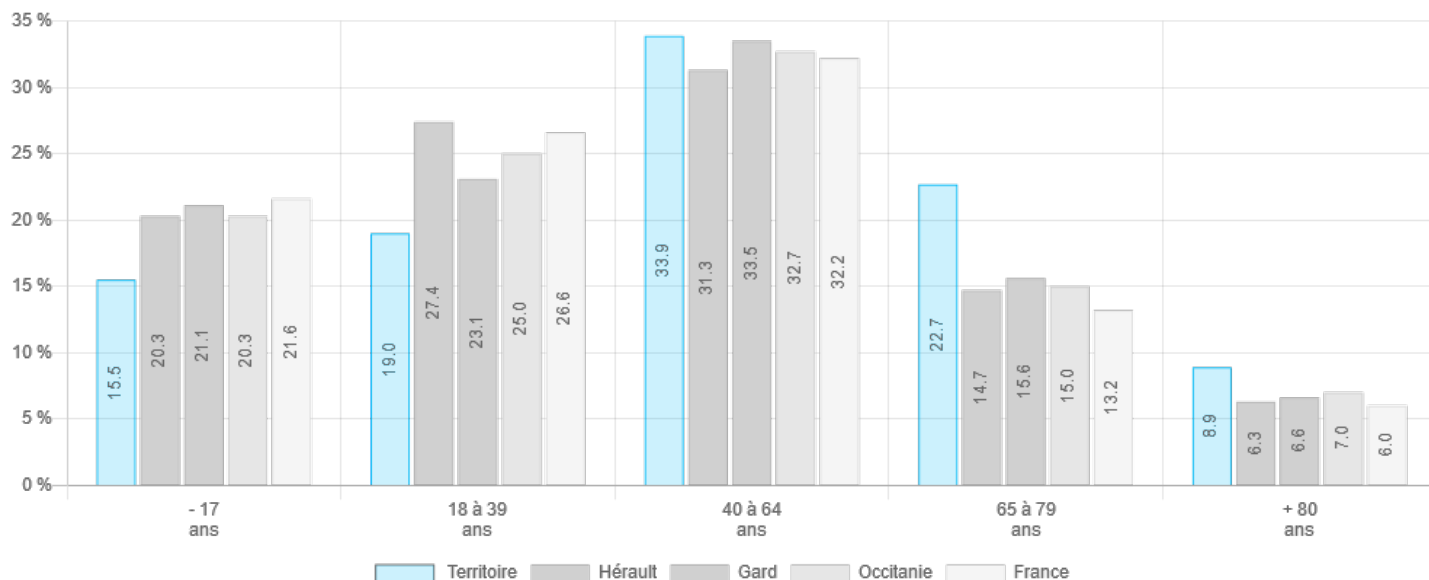

Données INSEE (MAJ 2020 - Recensement 2017)

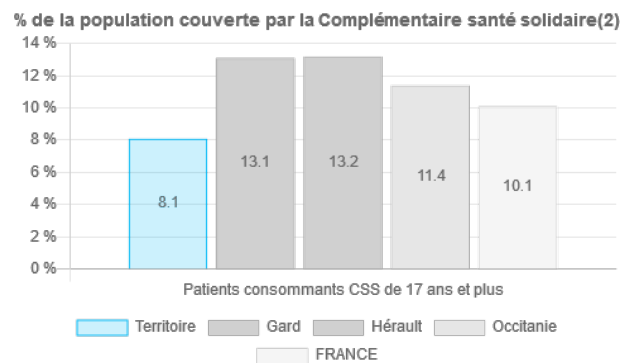
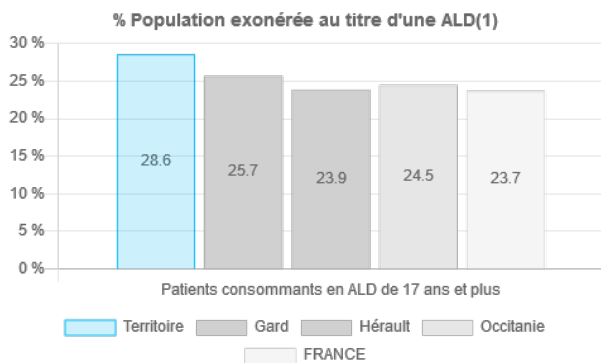

(1) Pourcentage de la population ayant une ALD active et ayant eu au moins un remboursement au titre d'une ALD ou d'une polyopathie (avec ou sans rapport) dans la période de référence parmi la population consommatrice de 17 ans et plus

(2) Pourcentage de la population couverte par la CSS (contrat CSS au moins 1 jour dans la période de référence) parmi la population consommatrice de 17 ans et plus

source DCIR/SNDS/SNIIRAM (Année 2020)

III - INDICATEURS MISSIONS DES CPTS

Au titre des missions dévolues aux CPTS, figurent l'amélioration de l'accès aux soins, l'organisation de parcours pluri-professionnels et le développement des actions territoriales de prévention. Les indicateurs ci-après permettent de concrétiser ces missions.

Les données affichées relatives à la population sont issues de l'INSEE Maj Janvier 2019 (cf recensement 2016). Les données affichées relatives à la consommation de soins sont arrêtés à Sept 2019 et sont issues du système d'information de l'assurance maladie (SNDS/DCIR/SNIIRAM).

Ces sources et périodes de référence peuvent générer des écarts entre les données de population affichées (INSEE) et les données de consommation de soins affichées (données de l'assurance maladie). En outre, des facteurs externes peuvent accentuer ces écarts : mouvements démographiques et économiques au sein des différentes communes, situations de droit spécifiques pour certains bénéficiaires de soins.

Les indicateurs calculés sur la population consommatrice sont disponibles pour les codes communes ramenant au moins 50 consommateurs dans la base de données.

Les données relatives à l'activité hospitalière (passage aux urgences et admissions directes en service médecine) sont issues de l'ATIH.

Les ratios et dénombrements sont affichés dès lors que les populations ciblées sont constituées d'au moins 11 individus statistiques dans le respect des exigences de la CNIL.

Accès aux soins

Population consommatrice non couverte par un médecin traitant

Patients consommateurs(3)	Patients consommateurs dans la même tranche d'âge				Différence territoire et		
	Ter.	Dép.	Rég.	Fr.	Dép.	Rég.	Fr.
17 ans et plus (nombre)	40 570	Gard: 607 128 Hérault: 964 337	4 766 682	52 329 846	-	-	-
17 ans et plus sans Médecin	9.2% 3 739 pat.	Gard:10.3% Hérault:10.8%	10.1%	10.4%	-	-0.9	-1.2

Patients consommants(3)	Patients consommants dans la même tranche d'âge				Différence territoire et		
	Ter.	Dép.	Rég.	Fr.	Dép.	Rég.	Fr.
Traitant(4)							
17 ans et plus sans Médecin Traitant(4) et en ALD	1.1% 451 pat.	Gard:1.3% Hérault:1.2%	1.2%	1.1%	-	-0.1	0
17 ans et plus sans Médecin Traitant(4) et ayant la CSS	0.9% 360 pat.	Gard:1.7% Hérault:1.8%	1.5%	1.3%	-	-0.6	-0.4
70 ans et plus (nombre)	11 527	Gard: 127 487 Hérault: 192 416	994 756	9 790 963	-	-	-
70 ans et plus sans Médecin Traitant(4)	5.3% 612 pat.	Gard:5.9% Hérault:5.9%	5.9%	5.4%	-	-0.6	-0.1

(3) Patients consommants : au moins une consommation dans la période de référence

(4) Sans médecin traitant : sans déclaration de MT ou ayant un MT en cessation ou fictif (qd difficultés d'accès aux soins)

source DCIR/SNDS/SNIIRAM (Année 2020)

Médecin traitant répartition des 17 ans et plus

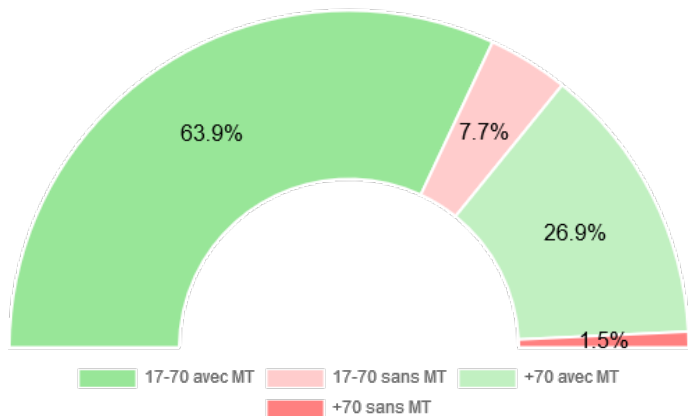

CSS et Médecin Traitant répartition des 17 ans et plus

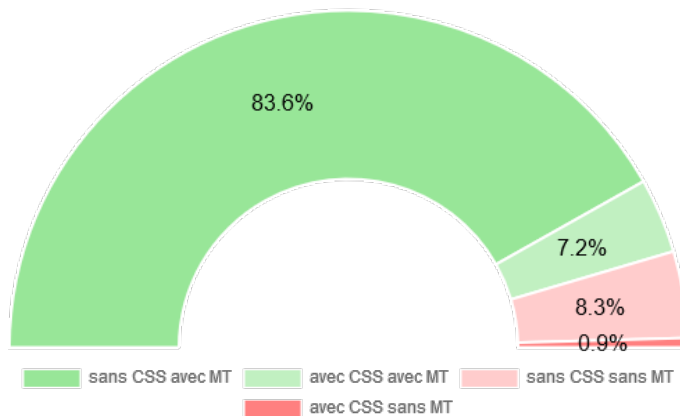

ALD et Médecin Traitant répartition des 17 ans et plus

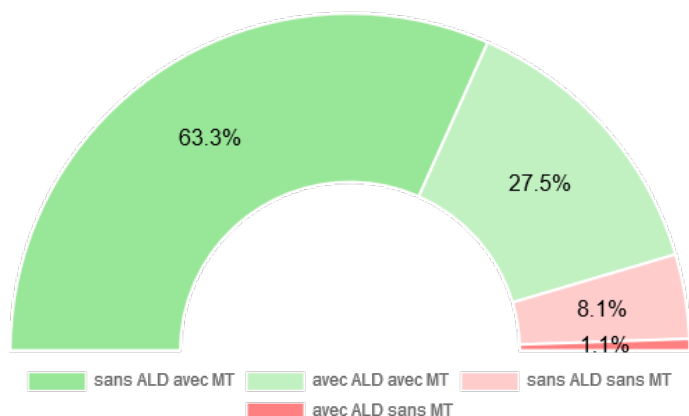

Nombre de passages aux urgences non suivis d'hospitalisation (pour 100 consommateurs du territoire)

Nombre de passages aux urgences non suivis d'une hospitalisation rapporté aux patients consommateurs calculé à partir du forfait ATU

Territoire	Taux			Différence territoire et		
	Dép.	Rég.	Fr.	Dép.	Rég.	Fr.
19.1 7 707 pat.	Gard : 22 Hérault : 23.4	21.4	22.2	-	-2.3	-3.1

source ATIH (Année 2019)

Admissions directes en service médecine

Part des admissions directes en service médecine à la demande d'un médecin de ville sur le nombre d'hospitalisations dans ces services

Territoire	Taux			Différence territoire et		
	Dép.	Rég.	Fr.	Dép.	Rég.	Fr.
47.9% 1 168 pat.	Gard : 52.2% Hérault : 48%	49.5%	40.8%	-	-1.6	7.1

source ATIH (Année 2019)

Parcours de soins

Prévalence des Pathologies dans la population consommante

Pathologies Patients consommateurs(5)	Ter.	Taux			Différence territoire et		
		Dép.	Rég.	Fr.	Dép.	Rég.	Fr.
Top 5 sur le territoire en référence à la liste des Affections de Longue Durée (6)							
Diabète de type 1 et diabète de type 2	5.7% 2 627 pat.	Gard:5.2% Hérault:4.8%	4.9%	5.1%	-	0.8	0.6
Tumeur maligne, affection maligne du tissu lymphatique ou hématopoïétique	5.6% 2 591 pat.	Gard:4% Hérault:3.9%	4%	3.8%	-	1.6	1.8

Pathologies Patients consommateurs(5)	Ter.	Taux			Différence territoire et		
		Dép.	Rég.	Fr.	Dép.	Rég.	Fr.
Maladie coronaire	3.4% 1 564 pat.	Gard:2.6% Hérault:2.3%	2.6%	2.3%	-	0.8	1.1
Insuf. Cardiaque grave, tr. du rythme graves, cardiop. valvulaires graves, cardiop. congénitales graves	3.2% 1 468 pat.	Gard:2.5% Hérault:2.1%	2.5%	2.2%	-	0.7	1
Affections psychiatriques de longue durée	3% 1 372 pat.	Gard:3% Hérault:2.8%	2.9%	2.5%	-	0.1	0.5

(5) Pathologies patients consommateurs : patients ayant eu une ALD active et un remboursement au titre d'une ALD ou d'une polyopathie (avec ou sans rapport) dans la période de référence et ce pour chaque numéro d'ALD retenue

(6) Top 5 : Indication des 5 Prévalences majeures (en nombre de patients) par pathologie sur la CPTS projetée

source DCIR/SNDS/SNIIRAM (Année 2020)

Prévention

Polymédication continue

Rapport entre la population consommatrice de 65 ans et plus ayant eu au moins 10 molécules (Classe ATC sur 7 caractères) distinctes délivrées 3 fois dans l'année et le nombre de consommateurs âgés de 65 ans ou plus

Territoire	Taux			Différence territoire et		
	Dép.	Rég.	Fr.	Dép.	Rég.	Fr.
14.4% 2 195 pat.	Gard : 15.7% Hérault : 15.7%	14.6%	16%	-	-0.2	-1.6

source DCIR/SNDS/SNIIRAM (Année 2020)

Traitement par psychotrope

Rapport entre le nombre de patients de plus de 75 ans hors ALD 23 (troubles psychiatriques) ayant eu au moins 2 psychotropes prescrits (hors anxiolytiques) de 2 classes ATC différentes, remboursés avec une date identique de prescription et le nombre de patients de plus de 75 ans hors ALD 23

Territoire	Taux			Différence territoire et		
	Dép.	Rég.	Fr.	Dép.	Rég.	Fr.
4.8% 250 pat.	Gard : 4.7% Hérault : 5.7%	5.6%	5.4%	-	-0.8	-0.6

source DCIR/SNDS/SNIIRAM (Année 2020)

Traitement par benzodiazépine anxiolytique

Rapport entre le nombre de patients ayant initié un traitement correspondant à 4 délivrances au moins de BZD anxiolytique sur 6 mois et le nombre de patients sans délivrance de BZD anxiolytique sur 6 mois avant la 1ère délivrance

Territoire	Taux			Différence territoire et		
	Dép.	Rég.	Fr.	Dép.	Rég.	Fr.

Territoire	Taux			Différence territoire et		
	Dép.	Rég.	Fr.	Dép.	Rég.	Fr.
15.7% 598 pat.	Gard : 16.3% Hérault : 15.9%	16%	15.1%	-	-0.3	0.6

source DCIR/SNDS/SNIIRAM (Année 2020)

Traitement par benzodiazepine hypnotique

Rapport entre le nombre de patients ayant initié un traitement correspondant à plus de 28 unités de BZD hypnotique délivrées sur 6 mois et le nombre de patients sans délivrance de BZD hypnotique sur 6 mois avant la 1ère délivrance

Territoire	Taux			Différence territoire et		
	Dép.	Rég.	Fr.	Dép.	Rég.	Fr.
47.1% 679 pat.	Gard : 46.4% Hérault : 47%	47%	45.6%	-	0.1	1.5

source DCIR/SNDS/SNIIRAM (Année 2020)

Antibiorésistance

Rapport entre la population consommante traitée par antibiotiques particulièrement générateurs d'antibiorésistance (amoxicilline + acide clavulanique, céphalosporine de 3ème et 4ème génération, fluoroquinolones) et le nombre de consommateurs d'au moins un antibiotique

Territoire	Taux			Différence territoire et		
	Dép.	Rég.	Fr.	Dép.	Rég.	Fr.
42.6% 6 728 pat.	Gard : 38.1% Hérault : 40.6%	39.2%	36.6%	-	3.4	6

source DCIR/SNDS/SNIIRAM (Année 2020)

Antibiorésistance chez les enfants de moins de 4 ans

Rapport entre le nombre d'enfants de moins de 4 ans ayant eu au moins 1 délivrance de céphalosporines de 3ème ou 4ème génération prescrite par le médecin traitant et le nombre d'enfants de moins de 4 ans ayant eu au moins 1 délivrance d'antibiotique prescrite par le médecin traitant

Territoire	Taux			Différence territoire et		
	Dép.	Rég.	Fr.	Dép.	Rég.	Fr.
24% 103 pat.	Gard : 24.4% Hérault : 22.8%	25.3%	23.8%	-	-1.3	0.2

source DCIR/SNDS/SNIIRAM (Année 2020)

Antibiorésistance chez les enfants de plus de 4 ans et des moins de 16 ans

Rapport entre le nombre d'enfants de 4 ans ou plus ayant eu au moins 1 délivrance de céphalosporines de 3^e ou 4^e génération prescrits par le médecin traitant et le nombre d'enfants de 4 ans ou plus ayant eu au moins 1 délivrance d'antibiotique prescrite par le médecin traitant

Territoire	Taux			Différence territoire et		
	Dép.	Rég.	Fr.	Dép.	Rég.	Fr.
13% 197 pat.	Gard : 13.6% Hérault : 14.1%	14.6%	13.7%	-	-1.6	-0.7

source DCIR/SNDS/SNIIRAM (Année 2020)

Dépistage Cancers : Sein

Rapport entre la part des femmes de 50 à 74 ans participant au dépistage (organisé ou individuel) du cancer du sein (au moins un remboursement pour les actes CCAM ciblés) et le nombre de femmes entre 50 et 74 ans

Territoire	Taux			Différence territoire et		
	Dép.	Rég.	Fr.	Dép.	Rég.	Fr.
61.5% 5 963 pat.	Gard : 58.7% Hérault : 61.5%	60.3%	61.6%	-	1.2	-0.1

source DCIR/SNDS/SNIIRAM (Année 2020)

Dépistage Cancers : Colorectal

Rapport entre la part des patients consommateurs de 50 à 74 ans pour lesquels un dépistage du CCR a été réalisé au cours des 2 dernières années (1 remboursement des actes CCAM ciblés) et la population consommatrice de 50 à 74 ans n'ayant pas eu de coloscopie dans les 5 dernières années en ville ou en consultation externe à l'hôpital (FIDES) ou dans les 4 dernières années à l'hôpital (historique disponible PMSI)

Territoire	Taux			Différence territoire et		
	Dép.	Rég.	Fr.	Dép.	Rég.	Fr.
24.2% 3 467 pat.	Gard : 22.6% Hérault : 23.6%	25.7%	28.4%	-	-1.5	-4.2

source DCIR/SNDS/SNIIRAM (Année 2020)

Dépistage Cancers : Col de l'utérus

Rapport entre la part des femmes de 25 à 65 ans ayant bénéficié d'un frottis au cours des 3 dernières années (remboursement acte CCAM/biologie ou prestations ciblées) et le nombre de femmes entre 25 et 65 ans

Territoire	Taux			Différence territoire et		
	Dép.	Rég.	Fr.	Dép.	Rég.	Fr.
46.4% 5 537 pat.	Gard : 49.6% Hérault : 49.1%	52.4%	50.5%	-	-6	-4.1

source DCIR/SNDS/SNIIRAM (Année 2020)

Prévention - Vaccination

Vaccination contre la grippe saisonnière

Rapport entre la population consommante des 65 ans et plus vaccinés contre la grippe saisonnière (au moins un remboursement pour les médicaments ou prestations relatifs au vaccin antigrippal) et la population de plus de 65 ans

Territoire	Taux			Différence territoire et		
	Dép.	Rég.	Fr.	Dép.	Rég.	Fr.
62.5% 9 518 pat.	Gard : 61.9% Hérault : 62.7%	61.8%	62.3%	-	0.7	0.2

source DCIR/SNDS/SNIIRAM (Période du 01/04/2020 au 31/12/2020)

Vaccination contre la grippe saisonnière : Personnes à Risque

Rapport entre la population consommante de 16 à 64 ans en ALD ou présentant une maladie chronique (asthme, bronchite chronique, bronchectasies, hyperréactivité bronchique) avec au moins un remboursement pour les médicaments ou prestations relatifs au vaccin antigrippal et la population de 16 à 64 ans relevant soit avec d'une ALD ciblée, soit ayant eu au moins 4 délivrances de médicaments de la classe R03 (Médicaments pour les maladies obstructives des voies respiratoires) (données recueillies pour le régime général hors Sections Locales de Sécurité Sociale)

Territoire	Taux			Différence territoire et		
	Dép.	Rég.	Fr.	Dép.	Rég.	Fr.
38% 703 pat.	Gard : 36.9% Hérault : 36.7%	37.2%	38%	-	0.8	0

source DCIR/SNDS/SNIIRAM (Période du 01/04/2020 au 31/12/2020)

Vaccination contre la Rougeole/Oreillons/Rubéole

Part des patients consommants de moins de 2 ans ayant reçu 2 doses de vaccin ROR

Rapport entre le nombre d'enfants de 19 à 30 mois ayant eu au moins 2 délivrances de ROR depuis leur naissance et le nombre d'enfants de 19 à 30 mois ayant eu au moins une délivrance de DTP depuis leur naissance

Territoire	Taux			Différence territoire et		
	Dép.	Rég.	Fr.	Dép.	Rég.	Fr.
86.8% 237 pat.	Gard : 79.1% Hérault : 83.2%	80.6%	82.9%	-	6.2	3.9

source DCIR/SNDS/SNIIRAM (Année 2020)

Vaccination contre le méningocoque C

Part des patients consommants de moins de 18 mois ayant reçu une dose de vaccin anti méningocoque C

Rapport entre le nombre d'enfants de 15-26 mois ayant eu au moins une délivrance de vaccin depuis leur naissance et le nombre d'enfants de 15-26 mois ayant eu a moins une délivrance de DTP depuis leur naissance

Territoire	Taux			Différence territoire et		
	Dép.	Rég.	Fr.	Dép.	Rég.	Fr.

Territoire	Taux			Différence territoire et		
	Dép.	Rég.	Fr.	Dép.	Rég.	Fr.
97.7% 253 pat.	Gard : 94.3% Hérault : 95.2%	94.5%	95.6%	-	3.2	2.1

source DCIR/SNDS/SNIIRAM (Année 2020)

Examen buco-dentaire chez les moins de 16 ans

Rapport entre le nombre d'enfants de moins de 16 ans ayant eu au moins un acte dentaire dans les 18 mois et le nombre d'enfants de moins de 16 ans

Territoire	Taux			Différence territoire et		
	Dép.	Rég.	Fr.	Dép.	Rég.	Fr.
75.8% 1 242 pat.	Gard : 70.6% Hérault : 73.9%	73%	70%	-	2.8	5.8

source DCIR/SNDS/SNIIRAM (Année 2020)

IV - OFFRE DE SOINS SUR LE TERRITOIRE

L'organisation et la coordination pluri-professionnelle sont au cœur du dispositif des CPTS. Les indicateurs ci-après permettent de recenser les professionnels de santé de ville et les acteurs sanitaires, sociaux et médicaux-sociaux présents sur le territoire à même de partager cette approche populationnelle.

Démographie Professions de Santé

Une CPTS est par définition inclusive et donc ouverte à toutes les catégories de professionnels de santé présentes sur le territoire.

Catégories sélectionnées	Nombre sur le territoire (7)		
	total	+ 60 ans	dont + 65 ans
Spécialités médicales			
Tous les méd. spéc. en méd. générale	50	18	7
dont Médecin MEP	7	3	1
Tous les méd. spéc. hors méd. générale	8	4	3
Spécialité Sage femme			
Sage Femme	4	0	0
Spécialités dentaires			
Chirurgien dentaire - Spe. O.D.F.	3	1	0
Chirurgien Dentiste	38	6	1
Stomatologue	0	0	0
Auxiliaires médicaux			
Infirmier	192	15	6
Masseur Kinésithérapeute	110	13	4
Pharma./Labo.			

Catégories sélectionnées	Nombre sur le territoire (7)		
	total	+ 60 ans	dont + 65 ans
Pharmacie	17	-	-

(7) Pour les pharmaciens, transporteurs et fournisseurs, seules les officines ou sociétés sont dénombrées (les colonnes relatives aux âges sont donc neutralisées)

Données SNDS (Mai 2021)

Activité

Les données d'activité proposées ci-après sont disponibles en présence d'au moins 5 professionnels de même spécialité dans chaque commune de la CPTS projetée.

Le tableau ci-dessous renseigne sur la nature et le taux de neutralisation des données liés aux exigences de la CNIL

Nombre de PS par commune et par catégorie en activité

Commune	Médecin spécialiste en méd. générale	Infirmier	Masseur Kinésithérapeute	Orthophoniste	Orthoptiste
La Grande-Motte	13	55	25	5	-
Palavas-les-Flots	7	20	15	5	-
Le Grau-du-Roi	8	57	19	3	1
Mauguio	21	45	47	15	2

Données SNDS (Année 2020)

Orthophoniste : le taux de prof. neutralisés sur le territoire est de 10.7 %

1 commune(s) neutralisée(s) : 3 sur 28 ortho. non pris en compte*

Orthoptiste : le taux de prof. neutralisés sur le territoire est de 100 %

2 commune(s) sans activité et 2 commune(s) neutralisée(s) : 3 sur 3 orthop. non pris en compte*

Nombre de patients par professionnel

Rapport entre la patientèle totale par catégorie, par entité géographique observée et le nombre de PS par catégorie présents sur cette même entité

Catégorie	Ter.	Dép.	Rég.	Fr.
Médecins spécialistes en médecine générale	1641	HÉRAULT : 1469 GARD : 1546	1471	1549
Infirmiers	178	GARD : 184 HÉRAULT : 186	223	285
Masseur-kinésithérapeute	177	GARD : 229 HÉRAULT : 205	214	200
Orthophonistes	66*	HÉRAULT : 66 GARD : 74	71	74
Orthoptistes	0*	HÉRAULT : 677 GARD : 404	576	698

Données SNDS (Année 2020)

Rapport entre l'activité totale exprimée en nombre d'actes et/ou coefficients par catégorie professionnelle et par entité géographique observée et le nombre de PS par catégorie présents sur cette entité

Activité Médecin spécialiste en médecine générale

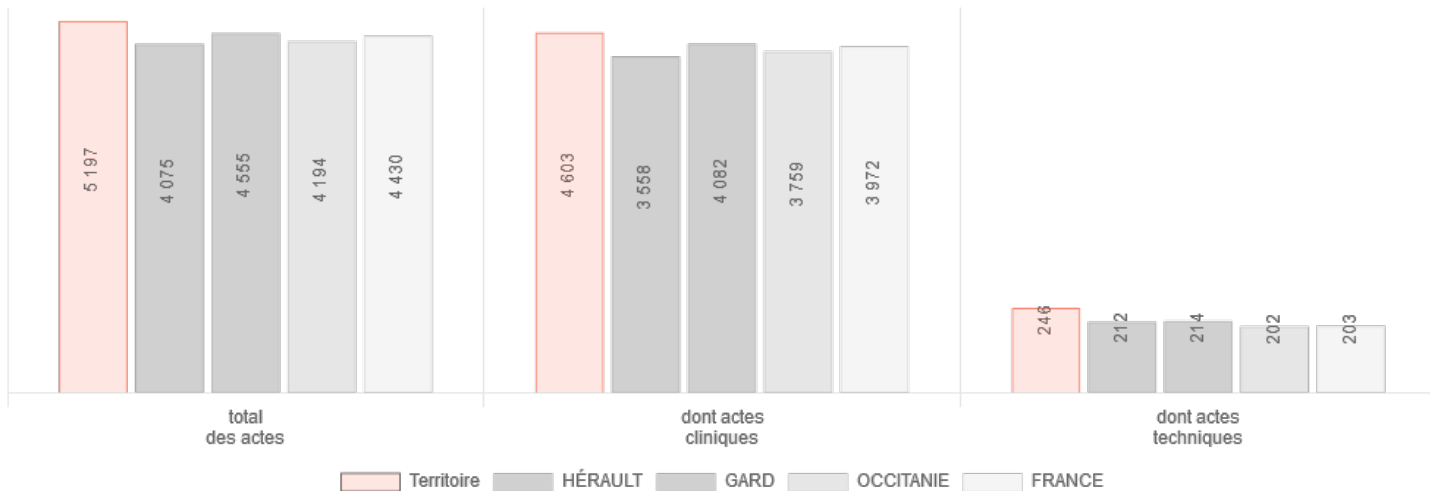

Données SNDS (Année 2020)

Actes cliniques : Consultations + Visites

Actes techniques : Chirurgie + Echographie + Imagerie

Activité Infirmier

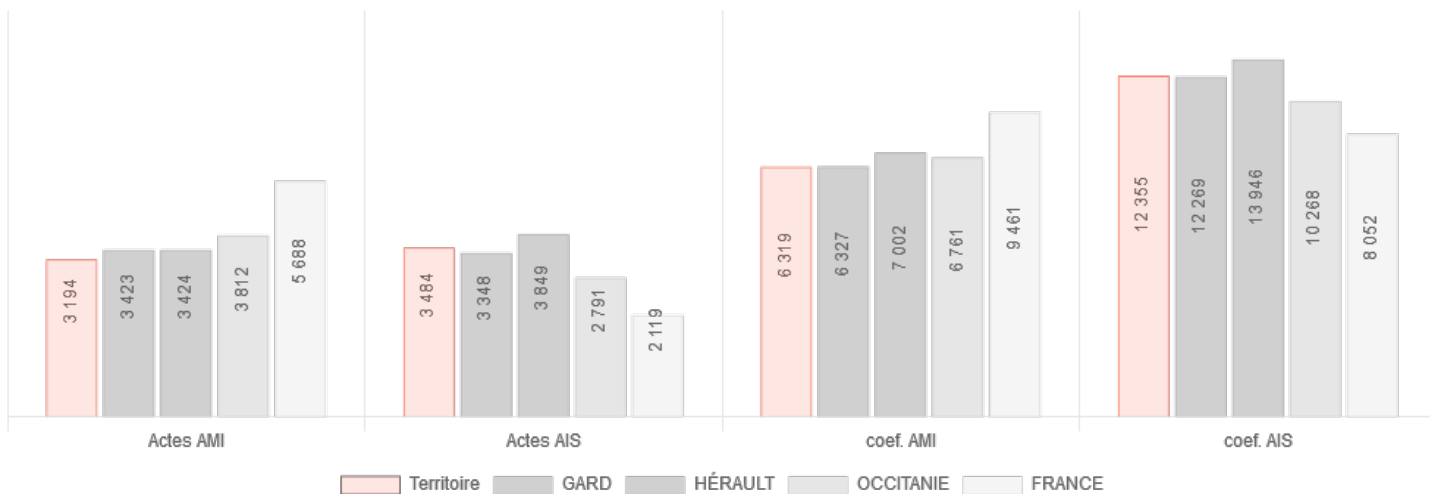

Données SNDS (Année 2020)

AMI : Actes autres que les AIS

AIS : Actes infirmiers de soins

Activité Masseur-kinésithérapeute

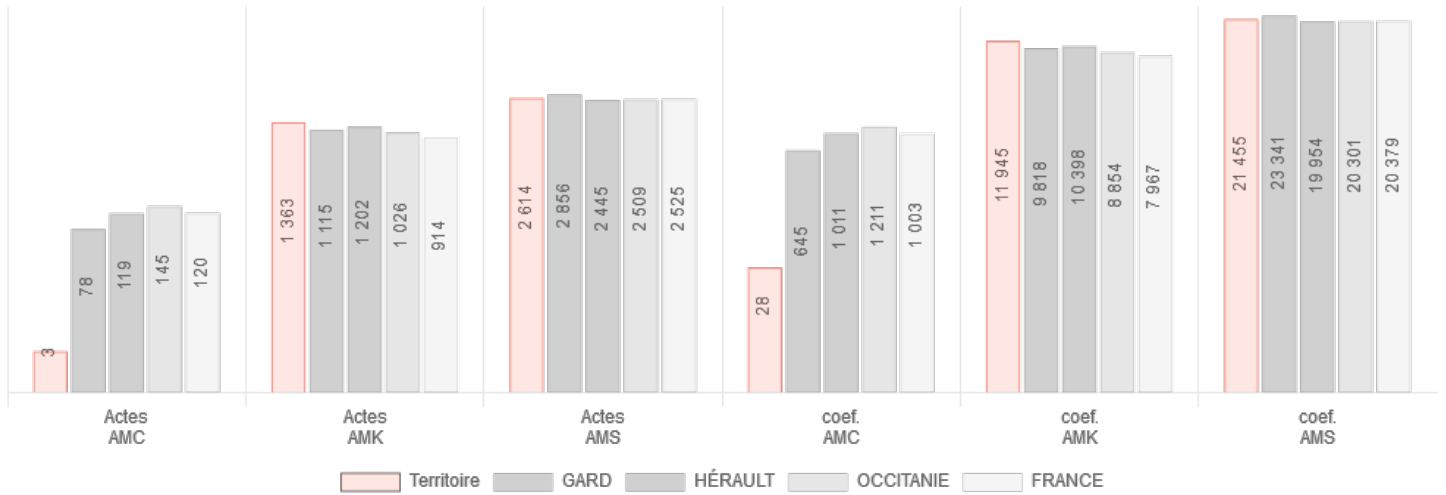

Données SNDS (Année 2020)

AMC : Actes pratiqués dans une structure de soins ou un établissement, y compris lorsque le malade y a élu domicile

AMK : Actes pratiqués au cabinet ou au domicile du malade

AMS : Actes de rééducation des affections orthopédiques et rhumatologiques

Activité Orthophoniste

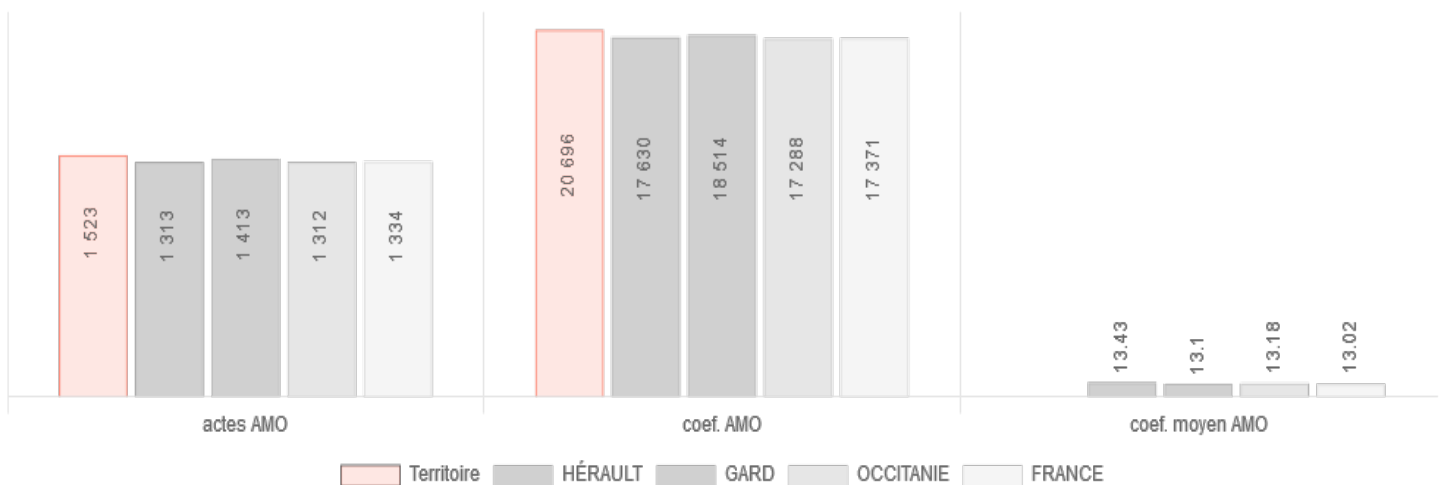

Données SNDS (Année 2020)

AMO : Acte médical d'orthophonie

Activité Orthoptiste

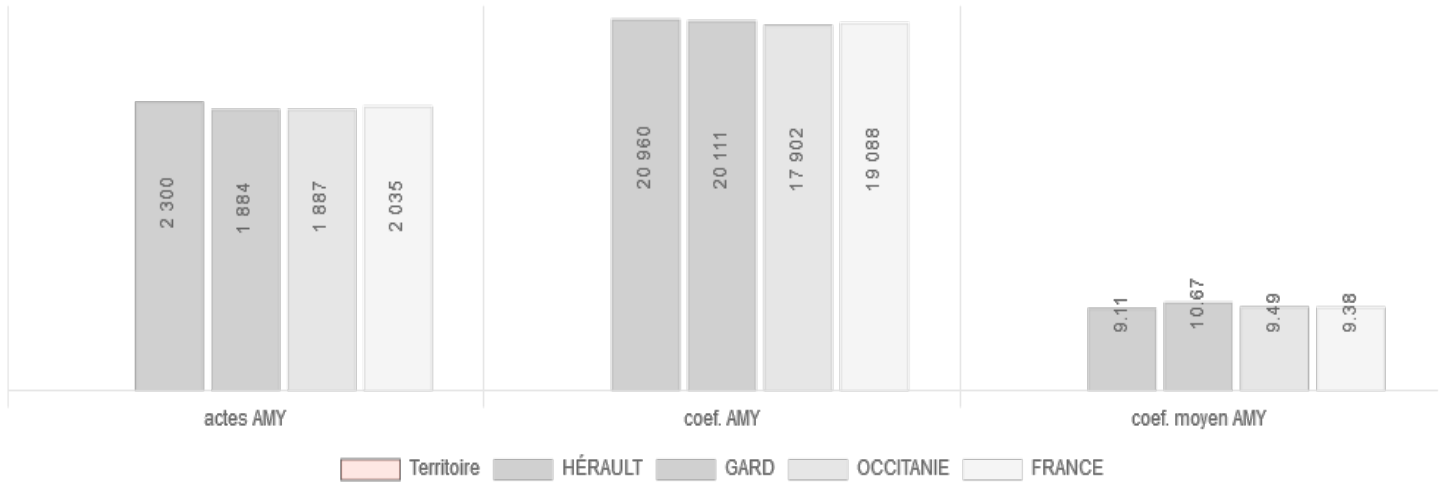

Données SNDS (Année 2020)
 AMY : Acte médical d'orthoptie

Structures ciblées dans le focus

Dénombrement des structures de soins par commune

Structures sélectionnées Entités géographiques	Sur le territoire	Sur les communes
Sanitaires		
Centres de santé dentaires	0	
Centres de santé infirmiers	0	
Centres de santé médicaux	0	
Centres de santé non typés eCDS-ATIH	0	
Centres de santé polyvalents	0	
Maison de Santé Pluriprofessionnelle	0	

Source : data.gouv.fr - FINESS Géographique (au 14/05/2021)

Le diagnostic territorial est un élément nécessaire dans l'élaboration du projet de santé en cohérence avec le projet régional de santé.

Le rapport ci-dessus proposé permet d'apporter certaines réponses en termes de caractéristiques démographiques et épidémiologiques de la population, d'offre et de dispensation de soins.

Il permet aussi d'identifier le territoire d'action de la communauté en cohérence avec celui des autres communautés, les besoins de la population, les actions à mettre en œuvre pour y répondre.

Pour autant, il peut être complété et enrichi et mérité d'être concerté avec l'ensemble des acteurs concernés par le projet y compris les représentants institutionnels qui vont être en charge de la validation du projet de santé et de la labellisation future de la CPTS.

Dans cette phase de diagnostic territorial et d'élaboration du projet de santé qui précède la phase de contractualisation, les communautés professionnelles peuvent bénéficier d'un accompagnement logistique et financier.

Les interlocuteurs des Délégations Départementales des Agences Régionales de Santé et ceux désignés au sein des Caisses Primaires d'Assurance Maladie (Délégués de l'Assurance Maladie/ Référent des Organisations Coordonnées) peuvent accompagner, conseiller les porteurs de projet à toutes les étapes de la démarche de constitution d'une Communauté Professionnelle Territoriale de Santé.

<http://rezonecpts.ameli.fr>